CONNECTEZ AVEC LA VILLE

HIVER 2026 | SIXIÈME EDITION | Fredericton | FREDERICTON.CA | REVERSE FOR ENGLISH



De l'hôtel de ville à votre domicile

Retrouvez toute l'actualité de la Ville de Fredericton : budget municipal, programmes, services et bien plus encore.

Message DU MAIRE



Depuis la parution du dernier numéro de Connectez avec la ville, j'ai eu l'honneur de prendre mes fonctions de maire de Fredericton aux côtés du nouveau conseil municipal. Ces derniers mois, nous avons été à l'écoute des habitants et nous nous sommes mis au travail en nous concentrant sur les priorités qui permettront à notre ville en pleine croissance de rester sûre, dynamique et abordable.

Les projets se multiplient dans toute la ville. Les aménagements du parc du lac Killarney offrent davantage de possibilités de loisirs et de rencontres, tandis que de nouveaux services, comme Service Fredericton en ligne, facilitent l'accès aux services municipaux et à l'aide dont vous avez besoin.

À l'arrivée de l'hiver, je vous invite à sortir pour profiter des nombreux programmes, activités et événements proposés à prix abordable partout à Fredericton.

Merci de votre participation à la vie municipale et des idées que vous nous soumettez. Votre engagement contribue au développement de Fredericton et à l'avenir de notre ville. Je vous souhaite, à vous et à vos proches, de très belles fêtes de fin d'année. C'est avec confiance et détermination que j'envisage notre action commune pour l'année 2027.

Steve Hicks
Maire

Reconnaissance du territoire

Nous reconnaissons que la Ville de Fredericton est située sur le territoire traditionnel wolastoqey. Le territoire du peuple des Wolastoqiyik est reconnu dans les traités de paix et d'amitié, qui visent à établir une relation durable de paix, d'amitié et de respect mutuel entre des nations égales. Le fleuve qui traverse notre ville porte le nom de Wolastoq. Sur ses rives vivent les Wolastoqiyik, « le peuple de la belle et généreuse rivière ».

Restez informés grâce à nos ALERTES AUX RÉSIDENTS

INSCRIVEZ-VOUS !

Recevez les informations essentielles au bon moment. Voyent Alert! vous informe rapidement des situations d'urgence, des fortes intempéries, des fermetures de routes etd'autres événements importants qui touchent Fredericton.

Inscrivez-vous pour recevoir les alertes directement sur votre téléphone ou par courriel etdisposer des informations nécessaires pour vous préparer. Pour vous inscrire aux alertes aux résidents :

fredericton.ca/communications-directes-residents



Repérez. Signalez. Suivez.
SERVICE FREDERICTON

Vous souhaitiez signaler un nid-de-poule ou vous renseigner sur les services municipaux? Service Fredericton est là pour vous aider.

Pour toute question, préoccupation ou demande de service, contactez-nous par téléphone ou par courriel.

Pour nous joindre :
506-460-2020
service@fredericton.ca

Déchets triés. Déchets futés.

Piles usagées, appareils électroniques, meubles... Vous ne savez pas quoi en faire? DéchetsFutés vous aide à trouver une solution.

Faire réparer, donner, recycler ou acheter d'occasion : l'application DéchetsFutés vous aide à trouver facilement des solutions pour réduire vos déchets à Fredericton.

Utilisez la carte interactive et ses filtres simples d'utilisation pour trouver des solutions pratiques de recyclage en complément de la collecte en bordure de rue.



SCANNEZ LE CODE POUR DÉCOUVRIR
DéchetsFutés Fredericton

LA VALEUR du service

Vos impôts fonciers contribuent à financer les programmes et les services municipaux qui font de Fredericton un endroit où il fait bon vivre, travailler et se divertir. Le schéma suivant présente une ventilation des services :

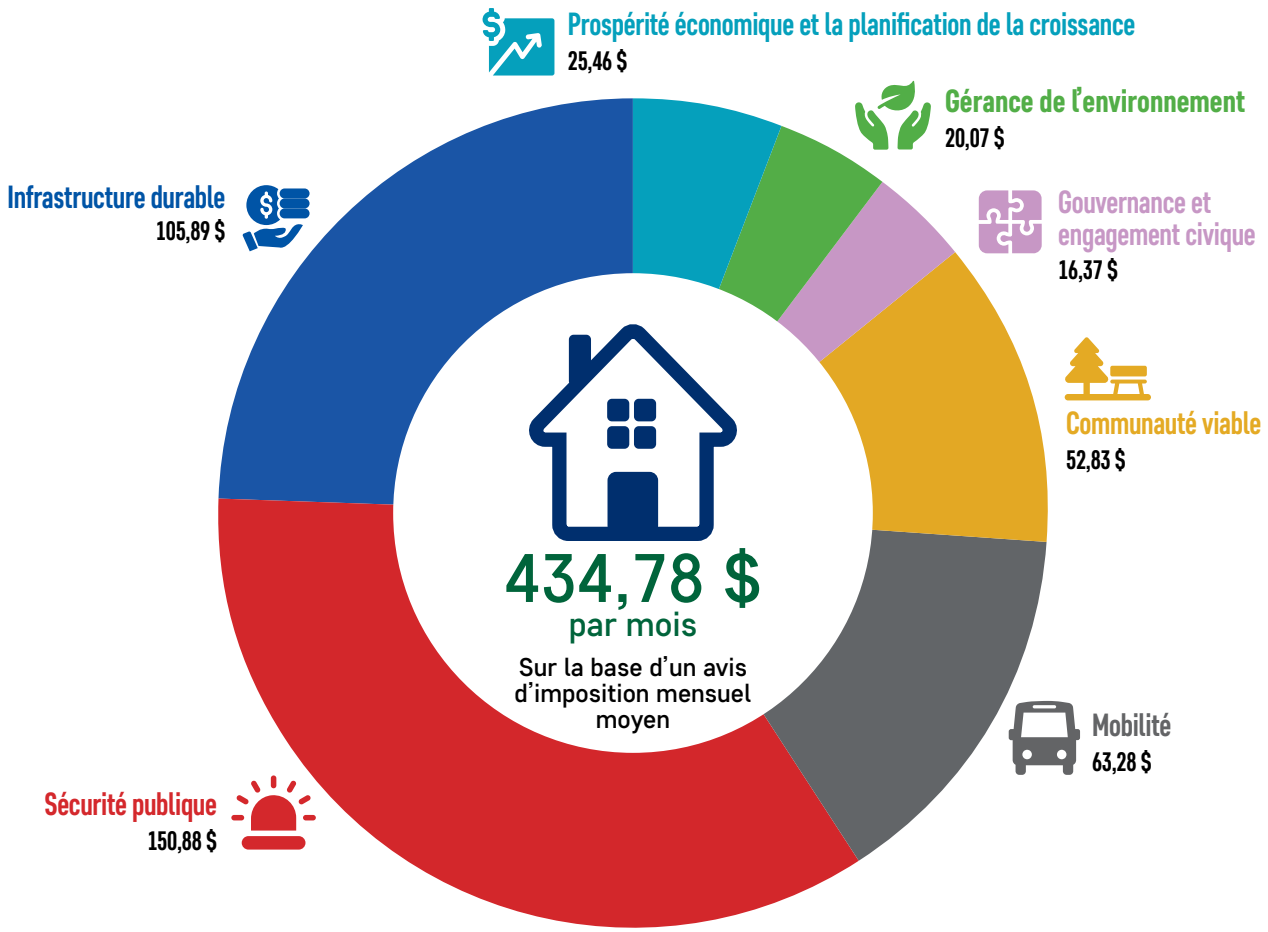

Prospérité économique et la planification de la croissance	25,46 $
Leadership communautaire	1,16 $
Tourisme	12,09 $
Développement économique	2,02 $
Développement communautaire	10,19 $

Gérance de l'environnement	20,07 $
Changement climatique et stratégie environnementale	1,67 $
Gestion des déchets solides	11,23 $
Gestion des eaux pluviales	2,93 $
Parcs et arbres	4,24 $

Gouvernance et engagement civique	16,37 $
Leadership communautaire	7,67 $
Affaires intergouvernementales et relations extérieures	8,70 $

Communauté viable	52,83 $
Parcs et arbres	12,72 $
Inclusion communautaire	1,58 $
Développement culturel	6,68 $
Loisirs	31,86 $

Mobilité	63,28 $
Transport en commun	25,23 $
Gestion des stationnements	(1,80) $
Opérations routières	27,45 $
Transport actif	12,40 $

Sécurité publique	150,88 $
Application des arrêtés et inspection des bâtiments	3,02 $
Préparation aux situations d'urgence	8,27 $
Service d'incendie	51,42 $
Police	72,29 $
Gestion des demandes de service de sécurité publique (911)	4,83 $
Atténuation des conséquences de la vie dans la rue	11,04 $

Infrastructure durable	105,89 $
Gestion et investissement dans les infrastructures	76,34 $
Gestion de la dette	29,55 $

** Chiffres du budget 2027*

L'année 2026 EN CHIFFRES

Une année marquée par la croissance, les liens tissés et les progrès accomplis.
Voici un aperçu de ce que nous avons réalisé ensemble :



Plus de 79 000 habitants

Fredericton poursuit sa croissance et reste une ville dynamique et accueillante.



709 km de voies de circulation

Pour des déplacements sûrs et fluides à Fredericton.

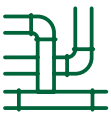

441 km de conduites d'eau potable

Pour un approvisionnement fiable en eau potable.



408 km de conduites d'égout sanitaire

Pour assurer un service essentiel d'évacuation des eaux usées.



160 km de sentiers

Pour multiplier les possibilités de loisirs et de déplacements actifs.



Plus de 1,7 million de déplacements avec Transport en commun Fredericton

Pour faciliter les déplacements des résidents au quotidien.



Une nouvelle ligne de transport en commun

La ligne 300 Connexion Campus vient enrichir l'offre de transport en communà Fredericton.



1 300 arbres plantés

Pour développer la forêt urbaine de Fredericton au bénéfice des générations futures.



1,7 millions de $ de subventions accordées à des organismes locaux

Un soutien à 118 organismes qui contribuent au mieux-être de notre communauté.



Plus de 17 démarches de participation citoyenne

Pour permettre aux résidents de faire part de leurs idées et de contribuer à l'avenir de notre ville.



5 342 prêts gratuits de patins

Pour permettre aux résidents de profiter des joies de l'hiver sur la place des Officiers.



327 résidents ont participé aux ateliers municipaux de compostage

Pour acquérir les connaissances et les savoir-faire nécessaires à la réduction des déchets.



Plus de 240 événements et activités gratuits cet été

Concerts gratuits, cinéma en plein air, marchés et promenades à la découverte du patrimoine vous attendent tout l'été.

Découvrez le nouveau CONSEIL MUNICIPAL DE FREDERICTON

Fredericton a un nouveau maire et un nouveau conseil municipal. Lors des élections municipales du 11 mai 2026, les résidents ont élu Steve Hicks à la mairie et 12 conseillers de quartier pour les représenter jusqu'en mai 2030.

À la suite de la prestation de serment du 1er juin, Ruth Breen a été nommée mairesse adjointe pour un mandat de deux ans.

Huit conseillers font leur entrée au conseil et quatre entament un nouveau mandat. Pour la première fois, les sièges de conseillers de quartier sont occupés par autant de femmes que d'hommes.

Le nouveau conseil a officiellement prêté serment à l'hôtel de ville le 1er juin 2026.



Un nouveau mandat commence

Le conseil municipal prend des décisions qui touchent au quotidien des résidents de Fredericton : budget, infrastructures, transports, loisirs, urbanisme et servicescommunautaires.

Tout au long du mandat, les résidents peuvent suivre les séances du conseil municipal, consulter les ordres du jour et les décisions, et se renseigner sur les moyens de participer aux décisions municipales.

CARTE DES QUARTIERS de la Ville de Fredericton

Votre conseil municipal 2026-2030

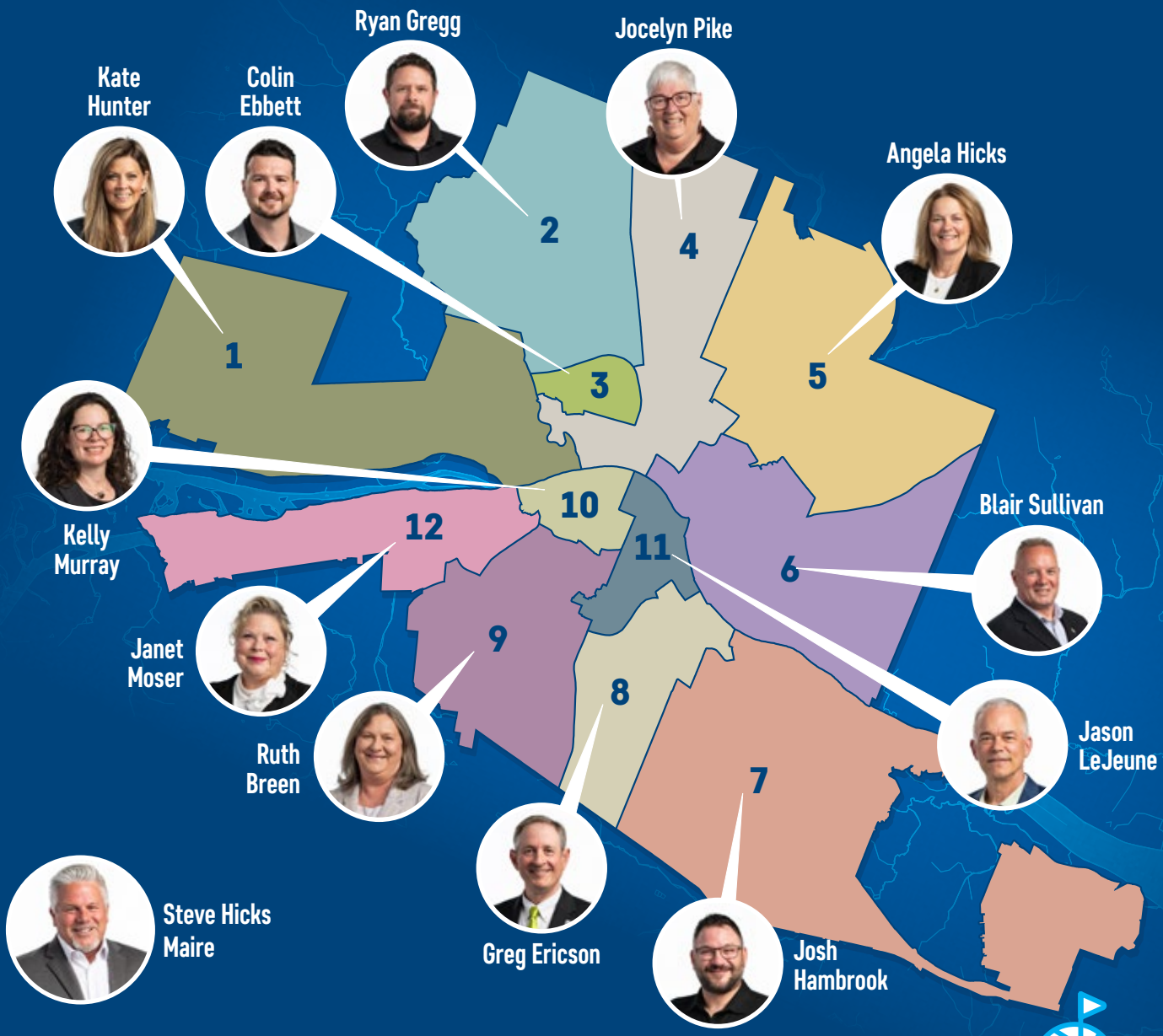

Pour mieux connaître vos élus ou les contacter :

fredericton.ca/maire-et-conseil

Suivez le maire Steve Hicks sur les réseaux sociaux :

facebook.com/mayorstevehicks
instagram.com/mayorstevehicks

Dans quel quartier habitez-vous?
POUR LE SAVOIR, C'EST ICI



Parc du lac Killarney : LES NOUVEAUTÉS ET LES PROJETS À VENIR

Le parc du lac Killarney poursuit son évolution pour offrir, en toute saison, un lieu de loisirs,de découverte de la nature et de rencontres. Les améliorations s'inscrivent dans un projet d'aménagement pluriannuel défini par le Plan de gestion du parc du lac Killarney et le Plan directeur des loisirs.

LES RÉALISATIONS :

- ✓ Aménagement d'un circuit d'entraînement pour vélos de montagne et 6 km de nouveaux sentiers
- ✓ Extension du réseau de sentiers pour chiens sans laisse
- ✓ Installation de tapis d'accès à la plage adaptés aux personnes à mobilité réduite
- ✓ Installation d'une mise à l'eau accessible pour kayaks
- ✓ Amélioration des pistes de ski de fond pour permettre au parc d'accueillir des compétitions nationales
- ✓ Aménagement de carrés d'herbes aromatiques de saison près des barbecues au charbon de bois

LES TRAVAUX EN COURS :

- ✓ Aménagement du parc de jeu naturel et d'un sentier accessible reliant le stationnement à la plage
- ✓ Aménagement d'un parcours de disque-golf de 18 trous de niveau compétition
- ✓ Réaménagement du stationnement supérieur pour améliorer l'accessibilité, les liaisons piétonnes, la circulation et la gestion des eaux pluviales, avec l'ajout d'un arrêt d'autobus
- ✓ Aménagement de 5,6 km supplémentaires de sentiers de vélo de montagne

Ces améliorations visent à élargir l'offre de loisirs tout en préservant le caractère naturel du parc du lac Killarney, dont 90 % de la superficie demeure à l'état naturel.

CIRCUIT D'ENTRAÎNEMENT ET RÉSEAU DE SENTIERS POUR VÉLOS DE MONTAGNEDU PARC DU LAC KILLARNEY

Le circuit d'entraînement et le réseau de sentiers pour vélos de montagne du parc du lac Killarney sont désormais officiellement ouverts. Ils offrent de nouvelles possibilités aux cyclistes de tous âges, quelles que soient leurs capacités ou leur expérience. Réalisé en collaboration avec des partenaires locaux, le projet comprend 6 km de nouveaux sentiers et un circuit d'entraînement à difficulté progressive adapté à tous les âges. L'aménagement de 5,6 km supplémentaires de sentiers de vélo de montagne et l'installation d'une signalisation d'orientation devraient être achevés d'ici la fin de l'automne 2026.

UN PARC POUR TOUS

Loisirs accessibles, jeux en famille, vélo de montagne, disque-golf, ski ou moments de calme dans la nature : les améliorations en cours permettent au parc du lac Killarney de répondre aux besoins d'une population croissante. Elles offrent à chacun et chacune, quels que soient son âge et ses capacités, la possibilité d'explorer les lieux, de faire des rencontres et de profiter du plein air.







Qui *appeler* et dans *quels cas?*



Composez immédiatement le **911** en cas de crime en cours ou de danger immédiat pour des personnes ou des biens.

Appelez la ligne non urgente de la police au **506-460-2300** pour signaler une activité suspecte ou un crime déjà commis.

Appelez l'Unité de services de sécurité communautaire au **506-269-6988** pour signaler des déchets abandonnés, des graffitis ou des situations de flânage le long des sentiers, au centre-ville ou sur la rue Main.

Appelez Service Fredericton au **506-460-2020** pour obtenir des renseignements généraux sur les services municipaux, signaler des déchets dans les espaces publics ou des graffitis à l'extérieur du centre-ville et de la rue Main, ou poser des questions sur l'application des arrêtés municipaux.

BALAYEZ POUR EN SAVOIR PLUS

Gardez le contact. Prenez part à la vie municipale.

Pour participer à la vie de votre cité, commencez par vous informer. Abonnez-vous à nos bulletins pour suivre l'actualité de Fredericton, découvrir les projets locaux et savoir comment contribuer à l'avenir de notre ville.

BULLETINS D'INFORMATION DE LA VILLE

Recevez les nouvelles de la Ville et de la police ainsi que, pendant la saison des travaux, un point chaque vendredi sur les chantiers routiers, les déviations et les projets à venir.

Pour vous inscrire :
fredericton.ca/fr/bulletin-information

PARLONS-EN FREDERICTON

Suivez l'actualité des projets municipaux et des consultations publiques pour découvrir comment contribuer à l'avenir de votre ville.

Pour vous inscrire :
parlonsenfredericton.ca

Votre avis nous intéresse!

Restons en contact! Pour ne rien manquer de l'actualité municipale, suivez-nous sur Facebook, Instagram et LinkedIn.

Que pensez-vous de Connectez avec la Ville! Écrivez-nous à **communications@fredericton.ca** ou appelez au 506-460-2020.



FROSTival

VIVEZ LE PLUS GRAND FESTIVAL D'HIVER DU CANADA ATLANTIQUE!

21 JANVIER – 7 FÉVRIER 2027

Profitez de trois fins de semaine de plaisir et d'expériences hivernales à l'intérieur et à l'extérieur pour les adultes, les enfants et les familles, alors que Fredericton et la région de la capitale se transforment en une féérie hivernale sans pareille.





SHIVERING SONGS • TABLES GOURMANDES DE LA CAPITALE • FORFAITS SÉJOUR ET PLAISIR PATINAGE À LA PLACE DES OFFICIERS • ET BEAUCOUP PLUS!

POUR CONSULTER LA LISTE COMPLÈTE DES ÉVÉNEMENTS : FROSTIVAL.CA

LA VIE COMME ON L'AIME

RÉGION DE LA CAPITALE
Fredericton